

## Section 2.—Le commerce extérieur dans son ensemble

Les chiffres des sections 2 à 6 doivent être étudiés à la lumière des explications concernant la statistique du commerce données à la section 1. A noter que les importations et exportations d'or sont exclues de tous les tableaux.

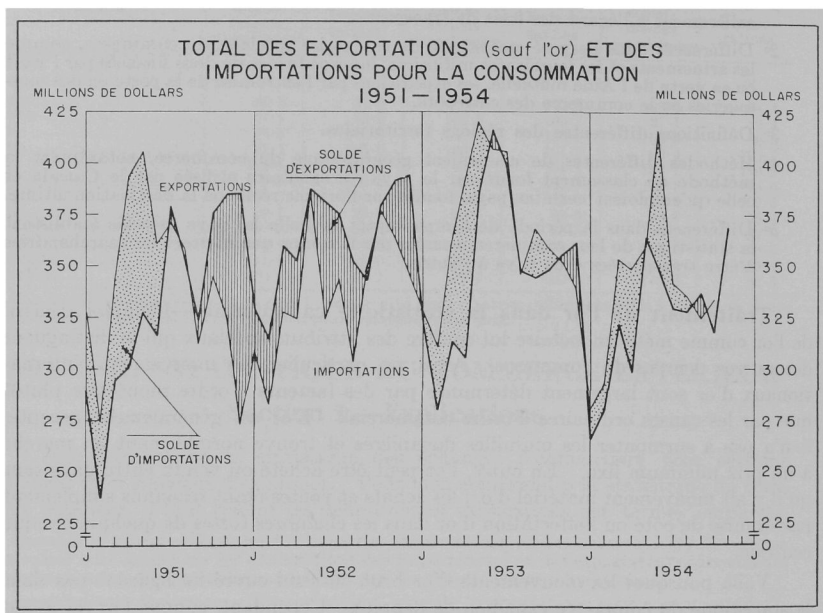

### 1.—Valeur du commerce extérieur global du Canada (sauf l'or), 1939-1953

NOTA.—Les chiffres établis d'après l'année civile n'existent que depuis 1919; les chiffres de 1919-1934 figurent à la p. 953 de l'Annuaire de 1950 et ceux de 1935-1938, à la p. 991 de celui de 1954. Ceux des années terminées le 31 mars 1868-1939 figurent à la p. 538 de l'Annuaire de 1940.

Année	Importations			Exportations			Balance du commerce: excédent des exportations (+); des importations (-)
	Imposables	En franchise	Totales	Produits canadiens	Produits étrangers	Totales	
	\$	\$	\$	\$	\$	\$	\$
1939....	427,470,633	323,584,901	751,055,534	924,926,104	10,995,609	935,921,713	+184,866,179
1940....	582,934,898	499,015,821	1,081,950,719	1,178,954,420	14,263,272	1,193,217,592	+111,266,873
1941....	732,791,033	761,000,617	1,448,791,650	1,621,003,175	19,461,366	1,640,464,541	+191,662,891
1942....	715,018,745	929,223,188	1,644,241,933	2,363,773,296	21,692,750	2,385,466,046	+741,224,113
1943....	836,548,673	898,528,217	1,735,976,890	2,971,475,277	29,877,002	3,001,352,279	+1,266,275,389
1944....	884,751,584	874,146,613	1,758,898,197	3,439,953,165	43,145,447	3,483,098,612	+1,724,200,415
1945....	798,795,201	786,979,941	1,585,775,142	3,218,330,353	49,093,935	3,267,424,288	+1,681,649,146
1946....	1,078,943,972	848,335,430	1,927,279,402	2,312,215,301	26,950,546	2,339,165,847	+411,886,445
1947....	1,562,690,081	1,011,254,044	2,573,944,125	2,774,902,355	36,888,055	2,811,790,410	+237,846,285
1948....	1,382,202,722	1,254,742,630	2,636,945,352	3,075,438,085	34,590,583	3,110,028,668	+473,083,316
1949....	1,444,123,667	1,317,083,574	2,761,207,241	2,992,960,978	29,491,856	3,022,452,834	+261,245,593
1950....	1,617,948,425	1,556,304,713	3,174,253,138	3,118,386,551	38,686,122	3,157,072,673	-17,180,465
1951....	2,174,304,400	1,910,552,078	4,084,856,478	3,914,460,376	48,923,939	3,963,384,315	-121,472,163
1952....	2,162,882,381	1,867,585,272	4,030,467,653	4,301,080,679	54,878,985	4,355,959,664	+325,492,011
1953....	2,417,960,243	1,964,870,187	4,382,830,430	4,117,405,882	55,195,233	4,172,601,115	-210,229,315